

# 2023 PROGRAMME DU RRH NORMAND

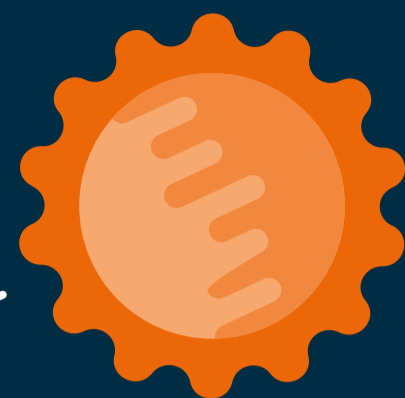

**7 MARS (14-16H)**  
**INSTANT RRH**  
Comment intégrer  
le RRH ?



**26 JANVIER (14H-16H)**  
**INSTANT RRH**  
Le Réseau social  
Workplace



**2 FÉVRIER (14-16H)**  
**INSTANT RRH**  
Bien comprendre  
la DOETH



**9 FÉVRIER**  
**WEBINAIRE**  
Le retour à l'emploi  
après un cancer



**7 FÉVRIER (14-16H)**  
**ATELIER**  
s'inspirer entre pairs



**27 ET 28 MARS**  
**URRH**  
à Bordeaux



**2 JUIN (14-16H)**  
**INSTANT RRH**  
Objectifs et rôles  
de la sous-traitance  
vers le milieu protégé  
et adapté



**22 JUIN (JOURNÉE)**  
**ATELIER**  
Maintien en emploi  
et réforme de la santé  
au travail



**17 OCTOBRE (14-16H)**  
**INSTANT RRH**  
Une marque employeur  
handi responsable :  
quels avantages  
pour mon entreprise ?



**12 OCTOBRE (MATIN)**  
**ATELIER**  
Le dialogue social  
et le handicap



**19 SEPTEMBRE (14-16H)**  
**INSTANT RRH**  
Bien préparer sa SEEPH



**14 NOVEMBRE (9-11H)**  
**ATELIER**  
S'inspirer entre pairs



**12 DÉCEMBRE**  
**INSTANT RRH**  
Thème d'actualité



**SEPTEMBRE**  
Formation Safari  
Photo Aract

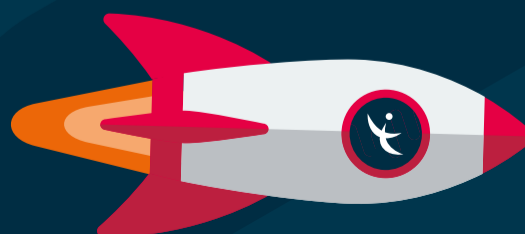

Renseignements et inscriptions auprès de :  
[entreprises.normandie@agefiph.asso.fr](mailto:entreprises.normandie@agefiph.asso.fr)

 Réseau des Référents  
Handicap

 agefiph